OBJEKT
N°22.0002

HOUSE & PERFORMANCE
REAL ESTATE

Rheinblick

NEUBAUWOHNUNG

• Weiach ZH •

Ihr neues Zuhause?

Zeitgemässer Innenausbau

Neubauquartier

MINERGIE-Standard

Dammweg 4-16 | Weiach ZH

Referenz Nr. 10005

Beratung: FRAU MISULIN

T. +41 44 747 50 65

info@houseperformance.ch

www.houseperformance.ch

J'am PERFORMANCE

Rheinblick

Fact & Figures

NEUBAUWOHNUNG

Referenz	**22.0002**
Zimmer	**3.5**
Etage	**EG**
Wohnfläche	**106m²**
Verfügbarkeit	**ab sofort**
Miete exkl. NK	**CHF 1‘690.-**
NK à conto	**CHF 150.-**
Miete inkl. NK	**CHF 1‘840.-**
PP exkl.	**CHF 130.-**

Rheinblick
NEUBAUWOHNUNG

Bilder

Neubauwohnung Ausblick

Situationsplan

Sitzplatz

Küche

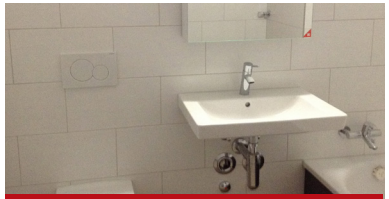

Toilette

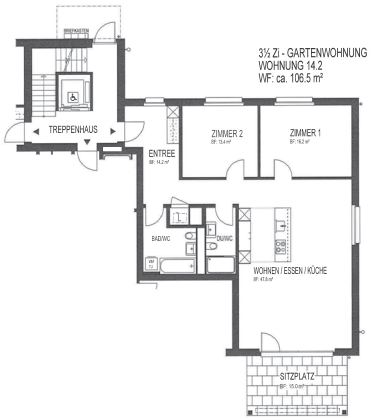

Grundriss

Rheinblick
NEUBAUWOHNUNG

Beschreibung

Der moderne Neubau mit zeitgemässer Inneneinrichtung liegt in Westlage im idyllischen Weiach. Geniessen Sie die ländliche Lage und profitieren Sie von den **guten Verkehrsanbindungen.** Das familiäre Quartier mit gemeinschaftlichem Spielplatz liegt in der Nähe des Rheins im Grünen. Zeitgemässer **Innenausbau, Minergie-Standard, Komfortlüftung, energieeffizient**.

KINDER UNS HAUSTIERE SIND WILLKOMMEN !

Rheinblick
NEUBAUWOHNUNG

Lage & Standort

Weiach ist mit einer direkten Busverbindung an den **Flughafen,** nach Oberglatt und nach Kaiserstuhl AG erschlossen. Von dort sind es bis **Zürich, Winterthur oder Bülach nur noch wenige Zugminuten**. Eine **Bushaltestelle** liegt in der Nähe des Quartiers.

Distanzen

Zentrum Weiach	15 min
Schule	15 min
Einkaufsmöglichkeiten	10 min
Bushaltestelle	ein paar Minuten

“Ihr Partner für Immobilien”

Wir sind ein Immobilien Dienstleistungs Unternehmen
mit Hauptsitz in Cham ZG und in Dietikon ZH.

Für mehr Informationen oder Details
stehen wir Ihnen gerne jederzeit zur Verfügung.

Wir freuen uns auf Ihre Kontaktaufnahme!
Ihr House & Performance Team

HOUSE & PERFORMANCE AG

Immobilien Entwicklung Vermarktung

ZÜRICH | Heimstrasse 16B | CH - 8953 Dietikon ZH

T +41 44 747 50 65 | M +41 79 272 75 00

info@houseperformance.ch | www.houseperformance.ch

Copyright Houseperformance AG